どうなん

道南 博物館マップ

道南ブロック博物館施設等連絡協議会 2016.3 作成

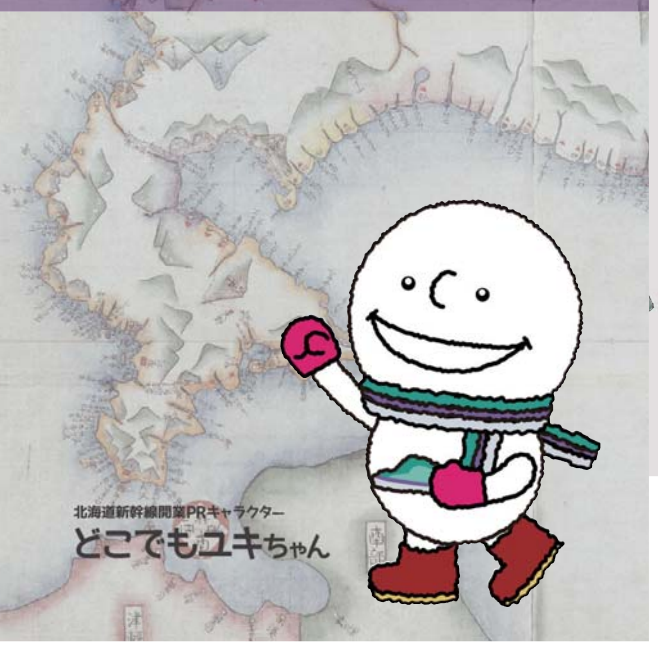

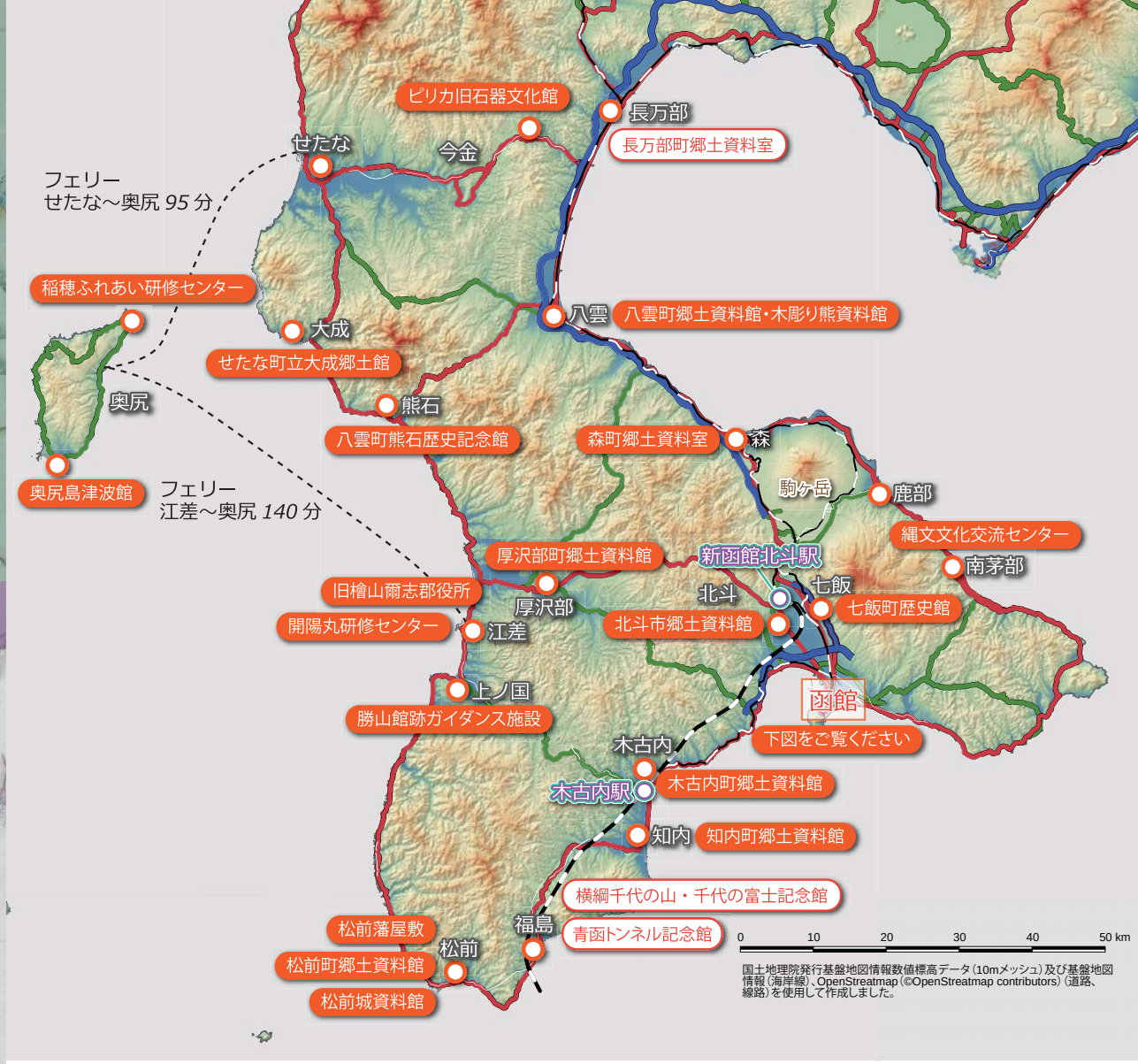

スマートフォンをお使いの方は
Googleマップでもご利用いただけます
（右のQRコードからどうぞ）

は道南ブロック加盟館、は非加盟館で詳細情報は掲載しておりません。

表紙背景：蝦夷地図式 乾（函館市中央図書館蔵）

函館市

五稜郭周辺

南茅部地区

①**市立函館博物館** 自然と歴史の玉手箱一日本の地方博物館の先駆け 歴史 自然 民俗 美術 P 函館公園
函館市青柳町17（函館公園内）☎0138-23-5480 開9:00～16:30（4～10月）9:00～16:00（11～3月） 休月曜・毎月最終金曜（特別展等期間中を除く）・祝日（GW期間・11/3、特別展等期間中を除く）・年末年始・展示替期間 料入100（80円/小・大学生50（40）円（）は10名以上市内のり中学生無料・市内の65歳以上50円 交市電柳町下車徒歩7分

②**市立函館博物館郷土資料館** 旧金森洋物店を改修し資料館として公開 歴史 美術
函館市末広町19-15 ☎0138-23-3095 開9:00～16:30（4月～10月）9:00～16:00（11月～3月） 休月曜・毎月最終金曜・祝日（GW期間・11/3を除く）・年末年始 料**市立函館博物館**と同額 交市電末広町下車徒歩1分

③**函館市北方民族資料館** 函館が世界に誇る北方民族資料の宝庫 考古 歴史 文学 美術 自然
函館市末広町21-7 ☎0138-22-4128 開9:00～19:00（4～10月） 9:00～17:00（11～3月） 休館内整理日（随時）・年末年始・万一休業・企画展準備期間等 料一般300円/学生150円 交市電末広町下車徒歩1分・函館バス公会堂前下車徒歩3分

④**函館市文学館** 函館の風土、郷土が育んだ函館ゆかりの作家たちを紹介。2階は石川啄木のコーナー
函館市末広町22-5 ☎0138-22-9014 開9:00～19:00（4～10月） 9:00～17:00（11～3月） 休年末年始・展示替期間等の館内整理日（随時） 料一般300円/学生150円 交市電末広町下車徒歩1分・函館バス元町下車徒歩5分

⑤**箱館高田屋嘉兵衛資料館** 箱館の絵図や、北前船の模型、高田屋ゆかりの品々を展示
函館市末広町13-22 ☎0138-27-5226 開9:00～17:00 休水曜（祝日の場合は翌日）・年末年始・冬季休館の場合あり 料大人300円/小中100円※各種割引あり 交市電十字街下車徒歩5分

⑥**北海道坂本龍馬記念館** 坂本龍馬と北海道の深い縁がわかる記念館。貸衣装や向かいの1/6mの龍馬像も
函館市末広町8-6 ☎0138-24-1115 開8:00～18:00 休無休 料一般500円/小・大学生300円 交函館バス十字街下車徒歩1分・市電十字街下車

⑦**土方・啄木浪漫館** 土方歳三ビデオ上映石川啄木ロボットによる授業 P
函館市日乃出町25-4 ☎0138-56-2801 開9:00～18:00 休12/31～1/1 料大人800円/中高生600円/小学生以下500円（10名以上割引） 交函館バス啄木小公園下車

⑧**北海道立函館美術館** 道南ゆかりの美術作品の1ぢ、国内外のさまざまな分野の美術を紹介する特別展を開催
函館市五稜郭町37-6 ☎0138-56-6311 開9:30～17:00 休月曜（祝日の場合は翌平日）・年末年始・展示替期間等 料大人170（140）円/高大生100（70）円（）は10名以上 交函館バス五稜郭公園入口/芸術ホール前/五稜郭病院前/五稜郭下車徒歩3～7分・市電五稜郭公園前下車徒歩7分 P 2時間無料

⑨**函館市北洋資料館** 北洋漁業の歴史や漁法に関する資料、模型など展示。独航船を体験できる北洋航海体験室も人気
函館市五稜郭町37-8 ☎0138-55-3455 開9:00～19:00（4月～10月）9:00～17:00（11月～3月） 休年末年始・器材点検日 料大人100（80）円/小～大学生50（40）円（）は10名以上 交市電五稜郭公園前下車徒歩15分・函館バス五稜郭公園入口下車徒歩7分 P 2時間無料

⑩**五稜郭タワー** 特別史跡五稜郭の星形の全景を展望台から一望。精巧なジオラマで、幕末から箱館戦争終結までを紹介
函館市五稜郭町43-9 ☎0138-51-4785 開8:00～19:00（4/21～10/20）9:00～18:00（10/21～4/20） 休無休 料大人840円/中高校生630円/小学生420円 交市電五稜郭公園前下車徒歩10分・函館バス芸術ホール前下車徒歩1分/五稜郭公園入口下車徒歩6分 P（近隣駐車場） P スポパス可

⑪**箱館奉行所** 五稜郭築造当時の中心建物を、古写真等の資料をもとに忠実に復元、内部を公開
函館市五稜郭町44-3 ☎0138-51-2864 開9:00～18:00（4～10月）9:00～17:00（11～3月） 休12/31・1月と2月に各1日臨時休館 料大人500円/小～大学生250円※団体ほか各種割引あり 交市電五稜郭公園前下車徒歩18分・函館バス五稜郭公園入口下車徒歩10分 P（近隣駐車場）

⑫**縄文文化交流センター** 縄文文化をテーマにした道の駅を併設する博物館。様々な縄文体験メニューも充実。土偶の極致とも称される北海道唯一の国宝「中空土偶」は必見 考古 P 寄り道 史跡大船遺跡（車10分）
函館市臼尻町551-1 ☎0138-25-2030 開9:00～17:00（4月～10月）9:00～16:30（11月～3月） 休月曜・毎月最終金曜・年末年始 料大人300円/小～大学生150円 交函館バス臼尻小学校前下車徒歩約15分

地図の見方

考古 歴史 アイヌ 民俗 自然 文学 美術 がんばる
開 開館時間 休 休館日 料 入館料 無料（無料） 交 交通アクセス
P 無料駐車場 P 有料駐車場

※特別展等は別途料金の場合があります